PRÉFÈTE D'INDRE-ET-LOIRE

Liberté
Égalité
Fraternité

RÉSEAU DE LUTTE CONTRE LES VIOLENCES FAITES AUX FEMMES D'INDRE-ET-LOIRE

Journée internationale pour l'élimination des violences faites aux femmes

25 Novembre 2022

Programme des actions en Indre-et-Loire

Du 8 novembre au 3 décembre 2022

VILLE DE TOURS

Illustres inconnues - Portraits de femmes de Touraine, illustrés par Audrey Silva et réalisés par Osez le féminisme

Ce projet consiste à mettre en lumière des femmes de Touraine qui se sont illustrées dans l'art, la politique, les sciences et le sport mais que l'Histoire, écrite au masculin, a occultées. C'est donc l'occasion de mettre en avant des femmes, afin de pouvoir montrer des exemples pour les futures générations, et rappeler le rôle majeur que les femmes ont, elles aussi, joué dans notre histoire.

Exposition
Médiathèque François Mitterrand
Université de Tours, Ville de Tours, Délégation aux droits femme en Indre et Loire,
Collectif HF Centre Val de Loire, archives départementales d'Indre et Loire.

GRATUIT / OUVERT A TOUS

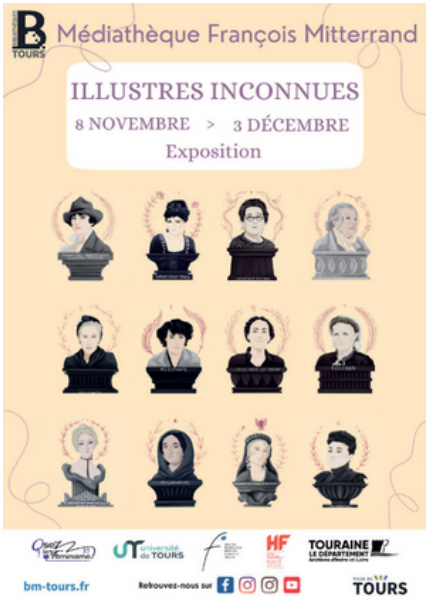

Vendredi 18 novembre

#Femalepleasure
Réalisé par Barbara Miller (2019, 97 mn, Allemagne, Suisse)
Cinq héroïnes, cinq pays, même combat : s'affranchir des préjugés, combattre les violences faites aux femmes, conquérir le droit à disposer de son propre corps. Brisons le silence, soyons invincibles, revendiquons #Female Pleasure !

20h - Médiathèque François Mitterrand

GRATUIT / OUVERT A TOUS

Du 21 au 25 novembre

CC Bléré Val de Cher autour de Chenonceaux
"Exposition bien dans leur genre" au gymnase des Aigremont pour présentation aux Collégiens et aux jeunes qui fréquentent le site pour leurs activités sportives.

GRATUIT / OUVERT A TOUS

Mardi 22 novembre

Prostitution des mineurs : une réalité à appréhender pour mieux prévenir repérer et accompagner.

Réservé aux professionnels TOURAINE LE DÉPARTEMENT

Mouvement du Nid - *Délégation d'Indre-et-Loire*
11 rue des Ursulines - 37000 Tours
tél : 02 47 05 63 88

MOUVEMENT DU NID FRANCE

Si vous souhaitez participer à cet événement merci de vous inscrire auprès de : pdm@departement-touraine.fr
Au regard du nombre de places votre inscription ne sera valable qu'après confirmation des organisateurs.

Mardi 22 novembre :

Signature de l'entrée de la collectivité dans le protocole de prévention et de lutte contre les violences faites aux femmes de la Préfecture d'Indre-et-Loire.

Réservé aux professionnels sur invitation

Communauté de communes Touraine Ouest Val de Loire
Salle IN'OX de Langeais (3 rue Andrée Cosson)

À 18h30

Mardi 22 novembre :

« LA FEMME EN ROUGE » de la Compagnie Le Rêve à L'Envers
d'après une nouvelle de Pascale Sueur
Renseignements et inscription : spitard@cctoval.fr/02 47 97 26 60

Salle IN'OX de Langeais (3 rue Andrée Cosson) - 20h30

GRATUIT

«La Femme en Rouge permet de faire un travail de sensibilisation sur les violences faites aux femmes, mettre des mots sur le maux, rompre le silence… L'histoire est celle d'un homme dont l'enfance a été brisée par la violence d'un père.»

Mardi 22 novembre

La Mission égalité de l'université de Tours est heureuse de vous convier à la projection du documentaire **"Briser le silence des amphis"** en présence de Mme Lysa Heurtier, sa réalisatrice.

Coproduction des Artpie'Cultrices, de l'association Écran et Parole réunissant des enseignantes-chercheuses de Paris, Lille et Créteil, et à l'initiative du projet et de l'association féministe, queer, intersectionnelle et étudiante Hystérique, ce documentaire porte à l'écran la parole de victimes de harcèlement ou de violences sexistes et sexuelles au sein de l'enseignement supérieur. L'objectif est de faire prendre conscience au plus grand nombre de la réalité et des mécanismes de ces violences, ainsi que de leur gravité, pour que la communauté universitaire dans son ensemble se mobilise contre le harcèlement et les violences sexistes et sexuelles (Source: http://artpiecultrices.fr/briser-le-silence-des-amphis/).

Cette projection à partir de 18h00 à l'amphithéâtre 2 Claude Doubinsky des Tanneurs.

Elle sera suivie d'une table ronde réunissant autour de Mme Lysa Heurtier, les associations féministes Nous tous·tes, Stop harcèlement de rue et le Planning familial.

Voici le lien pour vous inscrire: https://www.sphinx.univ-tours.fr/v4/s/ro2t8v.

GRATUIT / OUVERT A TOUS

Jeudi 24 novembre

Prévention sur les violences sexistes et sexuelles auprès des jeunes de la mission locale de Touraine

- 10h à 11h30 auprès des jeunes de la Mission Locale de Tours.
- 14h à 16h, auprès des jeunes de la Mission Locale de Chinon.

Jeudi 24 novembre

Opération de communication contre les violences conjugales sur les étuis à pain dans les boulangeries rurales d'Indre-et-Loire.

Lancement dans les boulangeries de Verneuil-sur-Indre et Château-Renault. Un projet porté par la Gendarmerie, la Préfecture, le Conseil départemental d'Indre-et-Loire, le Lions Club, la fédérations des boulangers d'Indre-et-Loire

Jeudi 24 novembre

Le CIDFF tiendra un stand de prévention des violences faites aux femmes lors de notre permanence au centre social Equinoxe de La Riche de 14h30 à 16h30.

Centre social Equinoxe la riche
Place du Maréchal Leclerc à La Riche

Ouvert à tous.tes

Jeudi 24 novembre

Le centre socioculturel Gentiana propose une soirée théâtre-échanges autour de ce sujet de société crucial.
L'atelier Théâtre adultes jouera son spectacle Femmes In.Clusives, écrit et mis en scène par Bruno Dufour, suivi d'un temps d'échange avec entre autre le Centre d'Information sur les Droits des Femmes et des Familles (CIDFF).
Centre Gentiana, 90 avenue Maginot

20h30 – Accès libre et gratuit – Infos : 02 47 49 01 20

Jeudi 24 novembre

La conférence : “Violences faites aux femmes : Prévenir et réagir”.
Avec les interventions de :
· Centre d'information sur les droits des femmes et des familles d'Indre-et-Loire et Eure-et –Loir et du Centre régional psychotraumatologie de Tours.

Institut du Travail Social de Tours - 17h
17 rue Groison à Tours

La conférence sera suivie d'un moment convivial pour poursuivre les échanges.

ENTRÉE LIBRE sur inscription auprès de l’ITS
www.its-tours.com

Vendredi 25 novembre

Vendredi 25 novembre

Portes ouvertes de la maison des femmes

De 9h00 à 14h00
2 boulevard Tonnellé, Tours

Au rez-de-chaussée du Centre Henry Kaplan.
En bus : lignes 4 et 15, arrêt Bretonneau.
Stationnement possible sur le site de l'hôpital.

La Maison des Femmes est une unité de soins du CHRU de Tours qui propose un accueil confidentiel, sécurisé, pour toutes les femmes victimes de violences (physiques, sexuelles psychologiques, mutilations sexuelles).
Une équipe pluridisciplinaire spécialisée coordonne un parcours adapté, personnalisé en respectant le rythme des femmes afin de favoriser l'autonomie.

Les victimes ou témoins ainsi que les professionnels peuvent demander conseil ou prendre rendez-vous pour qu'une femme soit accueillie et prise en charge.

Contacts et informations :
02.47.47.46.00
maison.des.femmes@chu-tours.fr

Réservé aux professionnels sur invitation

Vendredi 25 novembre

Génération X=Y

La Jeune Chambre Economique de Tours avec le soutien de la Préfecture, vous invite à une journée dédiée pour s'informer, débattre et réfléchir ensemble :

A la Mairie de TOURS.

Le matin, un état des lieux de notre territoire concernant :

- Le rôle de l'éducation genrée et de la prévention des jeunes
- Les inégalités dans le milieu professionnel.

L'après-midi, des ateliers interactifs ouverts à toutes et à tous, pour réfléchir ensemble à des solutions adaptées à mettre en œuvre.

ENTRÉE GRATUITE

Pour vous inscrire :
https://docs.google.com/forms/d/e/1FAIpQLSeQnS4HdgGra6haaaJNljd_1k4dPz_Xk6LRR4_Y6OxWPwQ_gA/viewform?usp=pp_url

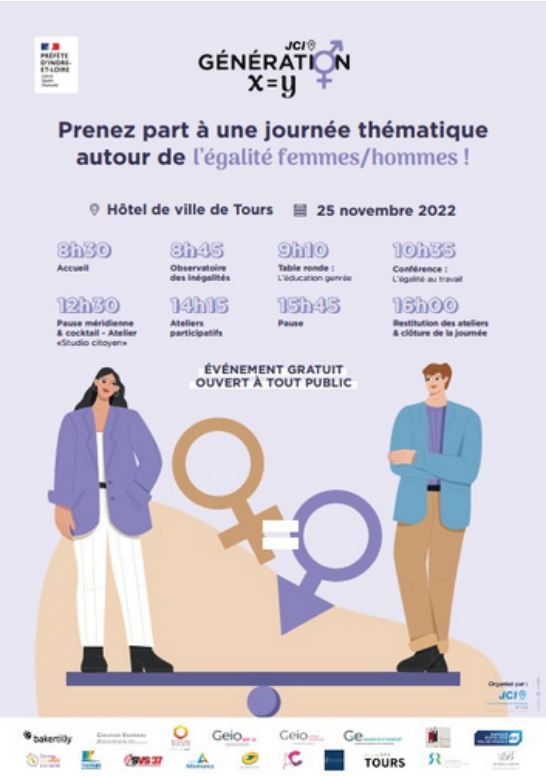

Vendredi 25 novembre

Centre social Equinoxe la Riche
Place du Maréchal Leclerc à La Riche, de 14h à17h

<u>GRATUIT / OUVERT A TOUS</u>

Vendredi 25 novembre

Delphine et Carole, insoumuses

Réalisé par Callisto McNulty (2018, 68 mn, France)
Ce voyage au cœur du « féminisme enchanté » des années 1970 relate la rencontre entre la comédienne Delphine Seyrig et la vidéaste Carole Roussopoulos. Derrière leurs combats menés caméra au poing, surgit un ton empreint d'humour et d'insolence. Réalisé par la petite-fille de Carole.

20h - Médiathèque François Mitterrand

GRATUIT / OUVERT A TOUS

Vendredi 25 novembre

Concert de Nehl Aëlin dans le cadre de la sortie de son 3ème album « Erase my memory », en présence de France Victime 37 - Salle Ockeghem, Tours à 20h30

Lien Facebook : https://fb.me/e/1WEGo7xIQ
https://www.facebook.com/events/754667322270493

Entrée à prix libre

25 et 26 novembre

Exposition de peintures au moulin des Cordeliers à Loches, 1 rue des ponts : **exposition organisée par l'association Dire et Guérir des agressions sexuelles**. Une partie des ventes des œuvres sera reversée à l'association.

<u>GRATUIT / OUVERT A TOUS</u>

Samedi 26 novembre

Animation d'un atelier spécifique sur la prévention des violences lors de la formation "prévention de conduites à risque en lieux festifs" réservée à 60 étudiant.e.s du médico-social, au centre de vie du Sanitas par la planning familial.
Avec des interventions samedi soir dans plusieurs bars et discothèques du département.

Réservé aux étudiants

Mercredi 30 novembre

Atelier santé sur le thème de l'égalité femmes-hommes à l'espace santé jeunes

De 14h à 15h atelier ouverts à tous sur inscription , celui-ci aura lieu au 95 rue Michelet à Tours.

Inscription au 0247050709 ou par mail :
espacesante.jeunes37@wanadoo.fr

Samedi 3 décembre

L'emprise, la connaître et la comprendre pour s'en libérer

La Mairie de Saint Avertin et l'Association SVS37 ont uni leurs efforts pour organiser une journée de conférences, débats, et théâtre sur le sujet : L'emprise : de quoi parle-t-on ? Quel distinguo entre harcèlement, domination et emprise ? Qui est concerné : les enfants à l'école ? Les salariés ? Les hommes ? Les femmes ?

Gratuit

Dimanche 4 Décembre

Spectacle-Performance **« La femme en rouge » au Bateau Ivre – 17h00**

Le spectacle traite des violences aux femmes/ violences intra familiales, du point de vue d'un enfant co-victime.

Mercredi 7 décembre

Le CREAI (Centre régional d'études, d'actions et d'informations en faveur des personnes en situation de vulnérabilité) organise une **journée d'échanges et de sensibilisation autour du thème des violences faites aux personnes en situation de handicap.**

Cette journée sera ouverte aux personnes en situation de handicap, accompagnées ou non par des établissements, ainsi qu'aux professionnels du secteur Adultes du champ médico-social.

Axée autour de l'intervention d'un théâtre forum, pour amener le public à réagir et proposer des pistes de réflexion et d'action face aux violences.

Salle annexe de la Ferme de la Milletière - rue Joseph Priestley - Tours de 10h à 17h

Entrée libre, sur inscription obligatoire avant le 28 novembre (nombre de places limité)
https://www.creaicentre.org/journees-departementales-contre-les-violences-faites-aux-personnes-en-situation-de-handicap.html.

En France en 2021,
122 femmes ont été tuées par leur conjoint ou ex-conjoint. Une femme meurt en moyenne tous les 2,5 jours, sous les coups de son conjoint ou ex-conjoint. En moyenne, le nombre de femmes qui au cours d'une année sont victimes violences physiques et/ou sexuelles par leur ancien ou actuel partenaire est estimé à **213 000 femmes**.

En Indre-et-Loire,
En 2021, **2034 plaintes** déposées par des femmes pour des faits de violences, **4562 femmes** victimes de violences ont été accueillies et accompagnées par le réseau départemental

Sources : Insee-ONDRP-SSMI, Enquêtre Cadre de vie et sécurité, 2012-2019 et bilan 2021 du protocole départemental de prévention et de lutte contre les violences faites aux femmes en Indre-et-Loire (DDFE)

Publié par la délégation aux droits des femmes et à l'égalité entre les femmes et les hommes (DDFE)

https://www.indre-et-loire.gouv.fr/Politiques-publiques/Droits-des-femmes-et-egalite-entre-femmes-hommes/Prevention-et-lutte-contre-les-violences-faites-aux-femmes

15 rue Bernard Palissy
37 925 Tours cedex 9
02 47 64 37 37
www.Indre-et-loire.gouv.fr

@Préfet37

Préfète d'Indre-et-Loire