



Département de l'INDRE-ET-LOIRE

A10 Aménagement à 2x3 voies entre POITIERS et VEIGNE

Section Veigné - Sainte-Maure-de-Touraine

---*---

ENQUETE PARCELLAIRE N°2

Commune de **SAINTE-MAURE-DE-TOURAINÉ**
du PR 237,21 au PR 242,22

PLAN PARCELLAIRE

| | | |
|------------|---|--|
| 22/07/2021 | H | Ajout lot 1002. |
| 30/09/2020 | G | Enquête Parcelaire n°2 : Ajout du lot 1001. |
| 21/11/2018 | F | Mise à jour du parcellaire : Application des DMPC. |
| 27/04/2017 | A | Edition initiale |

ECHELLE:
1/2000

REFERENCE:
081051
---1704131032.029



SARL DE GEOMETRES-EXPERTS

12 Rue Alexandre Avise
BP 1202
45002 ORLEANS CEDEX 1
Tel: 02.38.53.77.15
email: siege@axis-conseils.com



www.axis-conseils.com

PLAN 1

Pièce M : Plan parcellaire du
Dossier d'enquête parcellaire.
X, Y rattachés au système LAMBERT 93

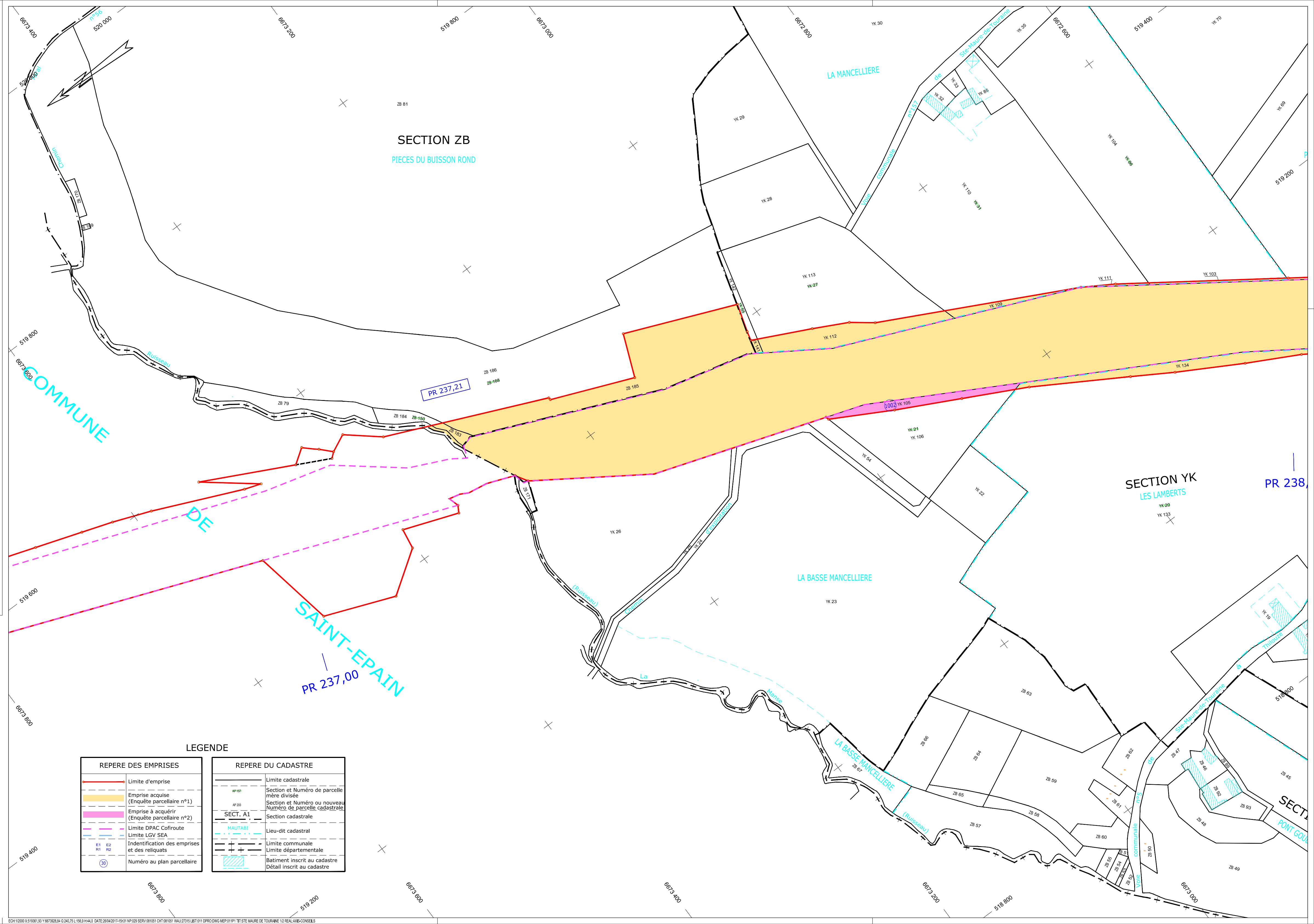

LEGENDE

| REPERE DES EMPRISES | | REPERE DU CADASTRE | |
|---------------------|---|--------------------|--|
| | Limite d'emprise | | Limite cadastrale |
| | Emprise acquise (Enquête parcelaire n°1) | | Section et Numéro de parcelle mère divisée |
| | Emprise à acquérir (Enquête parcelaire n°2) | | Section et Numéro ou nouveau Numéro de parcelle cadastrale |
| | Limite DPAC Cofiroute | | Section cadastrale |
| | Limite LGV SEA | | Lieu-dit cadastral |
| | Indentification des emprises et des reliquats | | Limite communale |
| | Numéro au plan parcellaire | | Limite départementale |
| | | | Batiment inscrit au cadastre Détail inscrit au cadastre |