



Préfecture d'Indre et Loire

**Plan de prévention des risques naturels prévisibles d'inondation**

**Val de Vienne**

**Dossier de concertation sur l'aléa**

**Carte des aléas (extrait)**

**Ports-sur-Vienne**

- Zones inondables (crue exceptionnelle type juillet 1792)**
- Aléa faible** : hauteur de submersion  $h < 1$  m et vitesse faible (zone de stockage)
  - Aléa fort** :  $h \geq 1$  m avec vitesse faible ou moyenne ou  $h < 1$  m avec vitesse moyenne ou forte (zone d'écoulement)
  - Aléa très fort** :  $h \geq 1$  m et vitesse forte (zone de grand écoulement) ou amont et aval des ouvrages d'art ou zones de remous ou zones de dangers particuliers
- 1.50m** Hauteur de submersion
- 43.12** Altitude des PHEC (plus hautes eaux connues)
- |  |                     |
|--|---------------------|
| <span style="display: inline-block; width: 15px; height: 10px; border: 1px solid black; background-color: #ffff00; margin-right: 5px;"></span> <b>1792</b> date du repère de crue          | <b>Octobre 2009</b> |
| <span style="display: inline-block; width: 15px; height: 10px; border: 1px solid black; background-color: #ffff00; margin-right: 5px;"></span> <b>39.65</b> altitude NGF du repère de crue |                     |

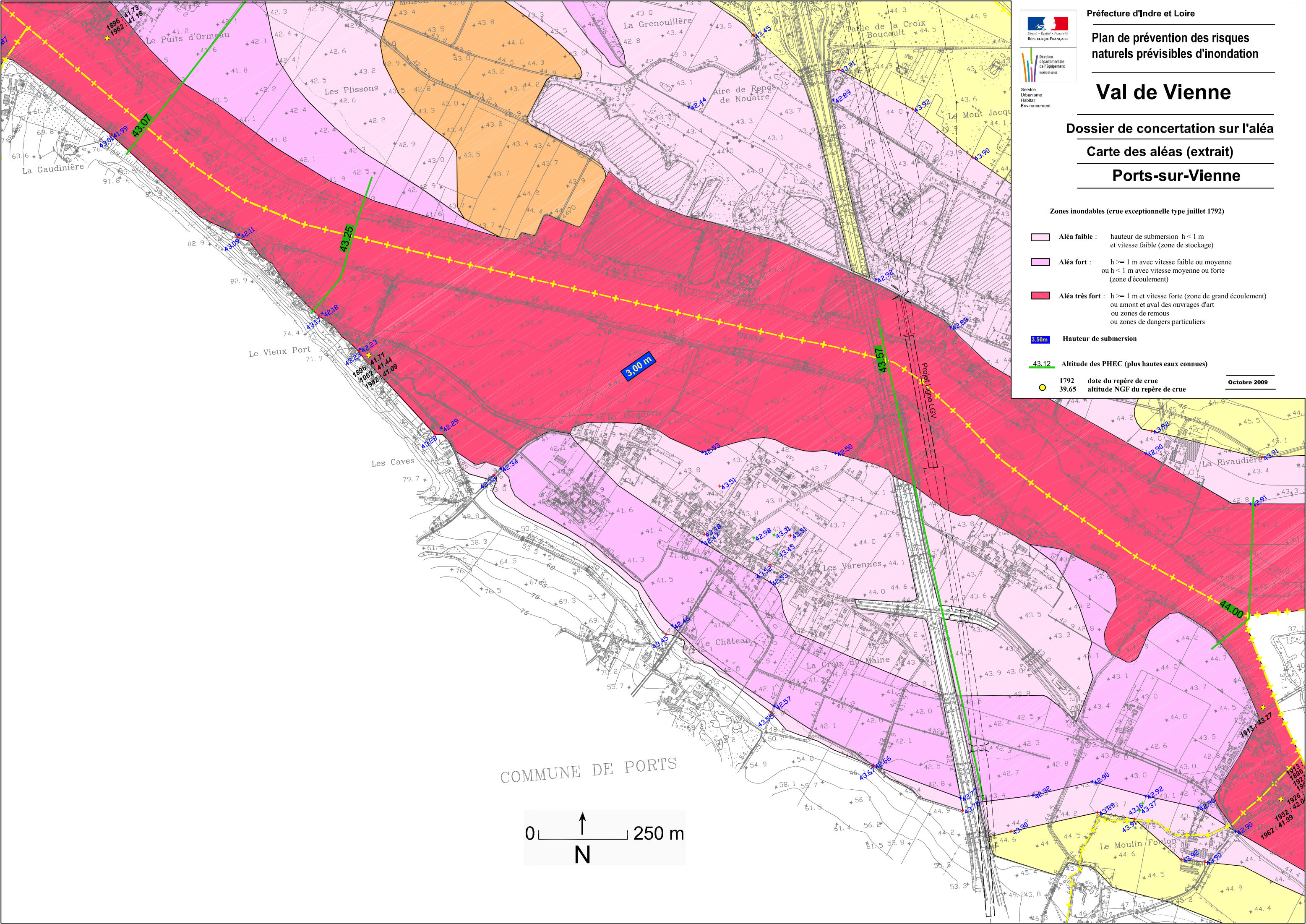

COMMUNE DE PORTS

